

Aşağıdaki tabloda BIST 30 şirketlerinin son üç aylık yabancı takas oranlarını, oran değişimlerini, bu dönemki en düşük ve en yüksek yabancı takas oranlarını ve ilgili tarihlere dair fiyatlar ile yabancı yatırımcıların son dönem aktivitelerini görebilirsiniz.

Tablodaki verilere baktığımızda, yüksek yabancı takas oranına karşın ARCLK hissesinde pozisyon azalışı dikkat çekiyor.

XU030 Yabancı Takas Oranları (YTO), Son 3 Ay

28 Aralık 2023 Perşembe işlemleri sonucu oluşan,
02 Ocak 2024 Salı takas verileri kullanılmıştır.

Kod	Son Fiyat	Son Yab. Tks. Oranı	Δ (Oran, bp)			Son 3 Ay En Yüksek / En Düşük Yabancı Takas Oranı(YTO)	Δ (Oran, bp)	Tks.Tarihi ve YTO Eğilimi	Fiyat (T-2)	Δ (Fiyat,%)	Yabancı Aksiyonu		
			1 hafta	1 ay	3 ay								
TCELL	56.10	69.34	6	-26	-323	En Düşük En Yüksek	69.22 72.79	12 -345	28/12/2023 05/10/2023	▲ ▲	53.10 54.94	5.6 2.1	Dengeli
KCHOL	141.80	59.83	4	-5	166	En Düşük En Yüksek	58.17 60.79	166 -96	02/10/2023 11/10/2023	▼ ▼	142.00 156.20	-0.1 -9.2	Dengeli
AKBNK	36.52	55.03	-30	303	425	En Düşük En Yüksek	49.29 55.34	575 -30	15/11/2023 26/12/2023	▼ ▼	28.00 39.16	30.4 -6.7	Dengeli
BIMAS	300.75	49.34	8	100	182	En Düşük En Yüksek	47.44 49.44	189 -11	05/10/2023 20/12/2023	▼ ▼	281.70 314.87	6.8 -4.5	Dengeli
SAHOL	60.45	46.80	10	102	104	En Düşük En Yüksek	44.73 47.22	207 -42	11/10/2023 20/12/2023	▼ ▼	57.50 66.20	5.1 -8.7	Dengeli
TUPRS	143.00	40.06	8	150	772	En Düşük En Yüksek	32.34 40.35	772 -30	02/10/2023 25/12/2023	▼ ▼	156.47 152.50	-8.6 -6.2	Dengeli
TOASO	210.00	39.65	-12	-82	-142	En Düşük En Yüksek	38.82 41.33	83 -167	01/11/2023 10/10/2023	▲ ▲	248.00 298.90	-15.3 -29.7	Son Dönemde Satıcılar
FROTO	739.50	39.05	19	38	-209	En Düşük En Yüksek	37.75 41.25	130 -220	31/10/2023 03/10/2023	▲ ▲	819.24 815.38	-9.7 -9.3	Dengeli
ISCTR	23.36	38.59	-5	77	164	En Düşük En Yüksek	36.69 39.13	190 -54	10/10/2023 19/12/2023	▼ ▼	24.90 24.38	-6.2 -4.2	Son Dönemde Satıcılar
YKBNK	19.54	35.62	-38	152	334	En Düşük En Yüksek	31.07 36.44	455 -82	24/10/2023 19/12/2023	▼ ▼	17.86 21.64	9.4 -9.7	Son Dönemde Satıcılar
THYAO	228.60	33.44	-13	115	321	En Düşük En Yüksek	28.08 33.96	537 -51	03/11/2023 18/12/2023	▼ ▼	218.10 252.25	4.8 -9.4	Son Dönemde Satıcılar
ASELS	44.98	29.74	8	51	552	En Düşük En Yüksek	23.94 29.93	580 -18	13/10/2023 19/12/2023	▼ ▼	41.90 49.60	7.3 -9.3	Dengeli
ENKAI	34.00	29.16	7	5	190	En Düşük En Yüksek	27.27 29.24	190 -8	02/10/2023 06/11/2023	▼ ▼	34.40 31.30	-1.2 8.6	Son Dönemde Alıcılar
KOZAL	19.53	23.98	34	78	144	En Düşük En Yüksek	22.50 24.01	148 -3	17/10/2023 29/12/2023	▼ ▼	27.34 19.31	-28.6 1.1	Dengeli
PGSUS	649.50	22.61	3	-105	-310	En Düşük En Yüksek	22.48 25.71	13 -310	15/12/2023 02/10/2023	▲ ▲	650.50 829.10	-0.2 -21.7	Dengeli
HEKTS	20.10	20.65	21	227	280	En Düşük En Yüksek	17.66 20.87	299 -22	14/11/2023 20/12/2023	▼ ▼	21.84 23.92	-8.0 -16.0	Dengeli
SISE	45.82	20.56	-5	-10	51	En Düşük En Yüksek	19.85 20.71	71 -16	01/11/2023 25/12/2023	▼ ▼	48.72 47.66	-6.0 -3.9	Dengeli
EREGL	41.00	18.57	-1	16	-49	En Düşük En Yüksek	18.03 19.19	54 -62	27/11/2023 20/12/2023	▼ ▼	39.34 41.80	4.2 -1.9	Son Dönemde Satıcılar
ARCLK	128.50	16.12	-31	-21	-155	En Düşük En Yüksek	16.12 18.09	0 -197	02/01/2024 03/10/2023	▲ ▲	124.20 163.00	3.5 -21.2	Son Dönemde Satıcılar
EKGYO	6.88	14.26	-34	-120	-255	En Düşük En Yüksek	14.26 19.69	0 -543	29/12/2023 10/10/2023	▲ ▲	6.76 8.64	1.8 -20.4	Son Dönemde Satıcılar
KRDMD	23.76	13.63	13	24	-85	En Düşük En Yüksek	12.87 15.68	77 -205	13/10/2023 02/11/2023	▼ ▼	29.75 24.85	-20.1 -4.4	Son Dönemde Alıcılar
ODAS	8.25	12.22	37	133	21	En Düşük En Yüksek	10.37 13.72	185 -149	23/10/2023 12/10/2023	▲ ▲	11.40 13.65	-27.6 -39.6	Dengeli
SASA	36.44	11.71	-38	415	422	En Düşük En Yüksek	7.01 14.22	469 -252	15/11/2023 14/12/2023	▼ ▼	43.08 47.80	-15.4 -23.8	Son Dönemde Satıcılar
PETKM	18.21	10.54	8	49	23	En Düşük En Yüksek	9.63 11.54	91 -100	20/10/2023 05/10/2023	▲ ▲	21.54 21.80	-15.5 -16.5	Dengeli
GARAN	58.35	10.35	13	24	96	En Düşük En Yüksek	9.39 10.38	96 -3	02/10/2023 18/12/2023	▼ ▼	51.10 62.50	14.2 -6.6	Dengeli
ALARK	90.60	9.69	-17	-105	-330	En Düşük En Yüksek	9.69 13.01	0 -332	29/12/2023 10/10/2023	▲ ▲	86.90 128.21	4.3 -29.3	Son Dönemde Satıcılar
KONTR	217.00	8.92	31	94	22	En Düşük En Yüksek	7.82 9.17	109 -25	31/10/2023 25/12/2023	▼ ▼	275.00 204.20	-21.1 6.3	Dengeli
GUBRF	153.80	7.38	-24	-125	-3	En Düşük En Yüksek	5.76 10.66	162 -328	24/10/2023 04/12/2023	▼ ▼	335.10 380.00	-54.1 -59.5	Son Dönemde Satıcılar
ASTOR	94.30	6.79	44	83	71	En Düşük En Yüksek	5.18 7.81	161 -102	27/10/2023 25/12/2023	▼ ▼	110.00 94.50	-14.3 -0.2	Son Dönemde Alıcılar
OYAKC	55.45	2.66	5	-27	-77	En Düşük En Yüksek	2.61 3.43	5 -77	27/12/2023 02/10/2023	▲ ▲	53.85 78.25	3.0 -29.1	Dengeli

- * Yabancıların **görece daha çok** tercih ettikleri (yabancı takas oranı yüksek) hisseler
- * Yabancıların **görece daha az** tercih ettikleri (yabancı takas oranı düşük) hisseler

BIST 100 Şirketlerinin periyodik yabancı takas oranı değişimleri

Aşağıdaki tabloda BIST 100 şirketlerinin son bir hafta, iki hafta, bir ay, üç ay ve altı aylık dönemlerde yabancı takas oranlarındaki değişimleri takası en çok artan ve azalan ilk on şirket bazında görebilirsiniz.

MIATK ve YEOTK son 1 Aylık dönemde yabancı takas oranında devam eden düzenli artış ile ;TTRAK ve EKGYO ise son 3 Aylık dönemde yabancı takas oranında devam eden düzenli azalış ile dikkat çekmektedir.

YABANCI TAKAS ORANI EN ÇOK ARTAN İLK 10 HİSSE (BIST - 100, bp)

	Haftalık	2 Haftalık	Aylık	3 Aylık	6 Aylık
1	PENTA 198 bp	YEOTK 172 bp	KAYSE 745 bp	KAYSE 1,189 bp	KAYSE 1,199 bp
2	YEOTK 135 bp	MIATK 151 bp	MIATK 515 bp	PENTA 1,134 bp	AKBNK 1,169 bp
3	MIATK 110 bp	PENTA 135 bp	KLSEK 462 bp	AKCNS 838 bp	YKBNK 1,140 bp
4	TKFEN 91 bp	TATEN 122 bp	SASA 415 bp	TUPRS 772 bp	KLSEK 792 bp
5	ALFAS 82 bp	KLSEK 117 bp	CWENE 378 bp	KLSEK 755 bp	AKFYE 775 bp
6	ASGYO 74 bp	BRSAN 110 bp	EUPWR 370 bp	AKFYE 627 bp	AKCNS 699 bp
7	GWIND 74 bp	ALFAS 106 bp	YEOTK 316 bp	EUPWR 600 bp	ALBRK 675 bp
8	BIENY 72 bp	YYLGD 101 bp	DOHOL 306 bp	ASELS 552 bp	CWENE 634 bp
9	KOZAA 70 bp	KAYSE 92 bp	AKBNK 303 bp	CWENE 530 bp	ASELS 621 bp
10	DOHOL 56 bp	SDTTR 90 bp	SDTTR 276 bp	IZENR 492 bp	EUPWR 581 bp

Haftalık Yabancı Takas Değişimleri

-1000 -500 0 500 1000

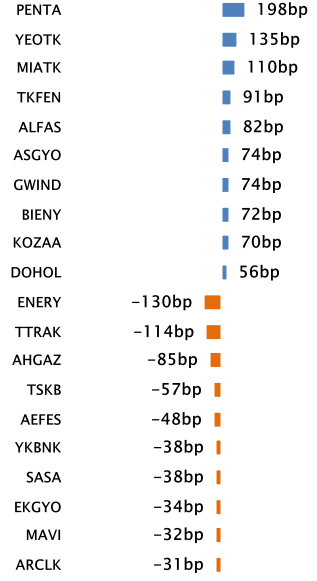

YABANCI TAKAS ORANI EN ÇOK AZALAN İLK 10 HİSSE (BIST - 100, bp)

	Haftalık	2 Haftalık	Aylık	3 Aylık	6 Aylık
1	ENERY -130 bp	GUBRF -274 bp	TTRAK -467 bp	TTRAK -1,111 bp	TTKOM -1,350 bp
2	TTRAK -114 bp	TTRAK -222 bp	AHGAZ -211 bp	TTKOM -639 bp	ENJSA -1,341 bp
3	AHGAZ -85 bp	ENERY -180 bp	ENJSA -182 bp	DOAS -571 bp	TCELL -588 bp
4	TSKB -57 bp	EUREN -130 bp	IZMDC -143 bp	ENJSA -555 bp	AEFES -496 bp
5	AEFES -48 bp	EKGYO -126 bp	GUBRF -125 bp	EUREN -347 bp	SOKM -492 bp
6	YKBNK -38 bp	AKCNS -112 bp	EKGYO -120 bp	ALARK -330 bp	PGSUS -289 bp
7	SASA -38 bp	TTKOM -104 bp	EUREN -117 bp	TCELL -323 bp	AKSA -243 bp
8	EKGYO -34 bp	TSKB -103 bp	PGSUS -105 bp	PGSUS -310 bp	AGHOL -236 bp
9	MAVI -32 bp	SASA -102 bp	ALARK -105 bp	EKGYO -255 bp	ULKER -222 bp
10	ARCLK -31 bp	TOASO -95 bp	TTKOM -97 bp	MIATK -215 bp	TOASO -218 bp

BIST 30 Şirketlerinin Son 3 Aylık Yabancı Takas Oranları

Aşağıdaki tabloda, BIST 30 şirketlerinin cari yabancı takas oranlarının son üç aylık dönemde gördükleri en yüksek ve en düşük yabancı takas oranlarına olan konumunu görebilirsiniz. Tablo, cari yabancı takas oranı en yüksek hisseden en düşük hisseye doğru sıralanmıştır.

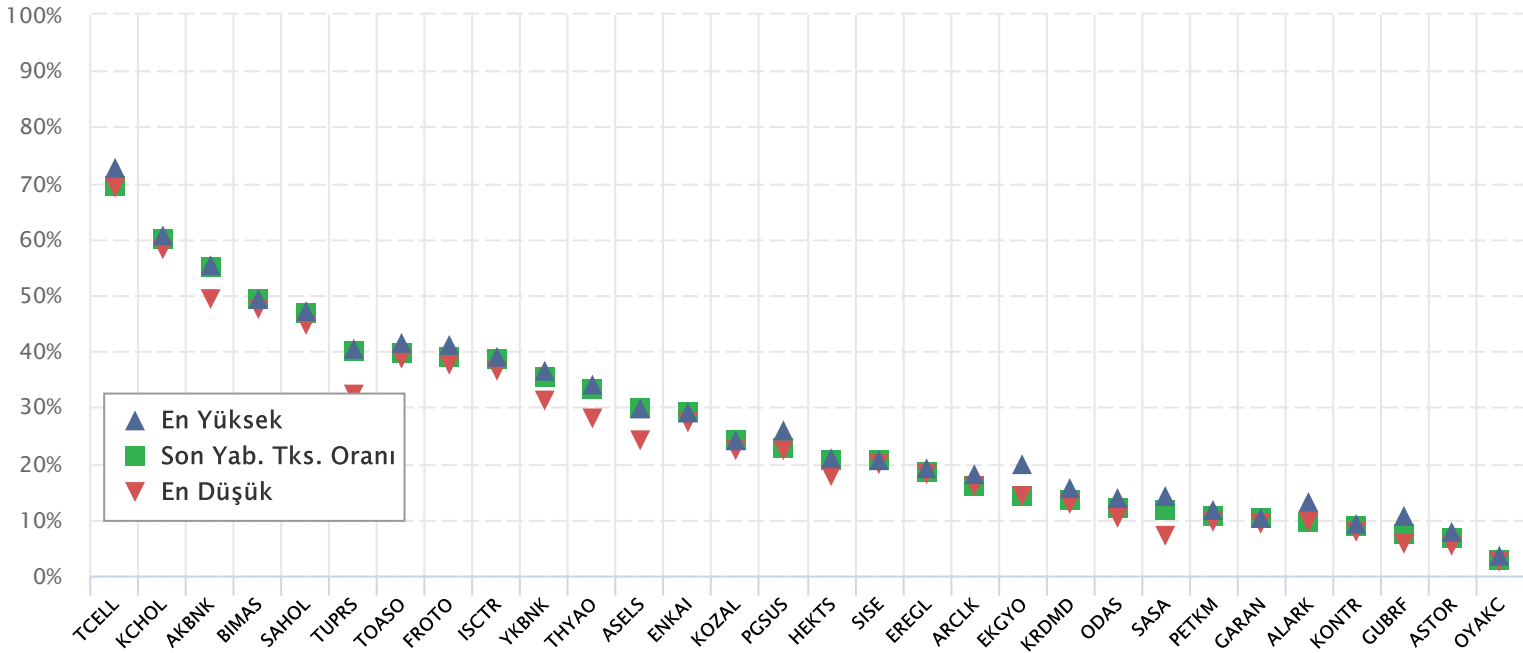

Kaynak: Finnet, Matriks, HLY Yatırım Danışmanlığı ve Bireysel Portföy Yönetimi

BIST 30 Yabancı Takas Oranı

Grafikteki verilere göre son iki yılda;

BIST 30 Endeksi Yabancı Takas Oranı 02/01/2024 tarihinde %35.41, minimum Yabancı Takas Oranı 31/05/2023 tarihinde %29.41, maksimum Yabancı Takas Oranı ise 05/01/2022 tarihinde %42.44 olarak gerçekleşmiştir.

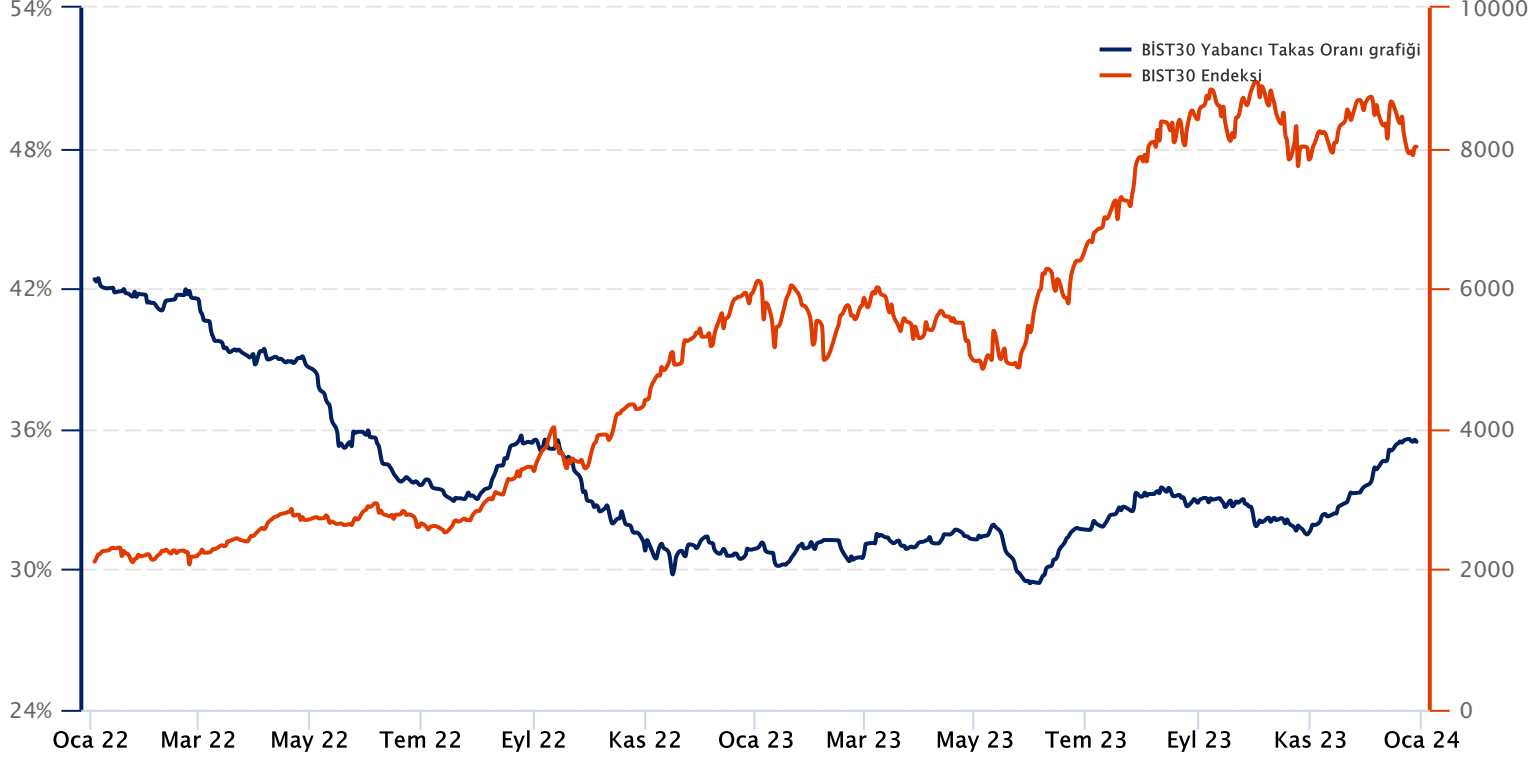

Not: BIST 30 Yabancı Takas Oranı, endeks kapsamındaki şirketlerin endeks ağırlıkları ve yabancı takas oranları esas alınarak hesaplanmış olup Takasbank tarafından açıklanan yabancı takas oranından farklılık göstermektedir.

Kaynak: Finnet, Matriks, HLY Yatırım Danışmanlığı ve Bireysel Portföy Yönetimi

Yatırım Danışmanlığı ve Bireysel Portföy Yönetimi

Özlem ÜNAL Müdür			
Semih Can ÖZER Uzman	Gizem Tetik ARGİN Uzman	Semih ÖZER Uzman	Huzeyfe KARAKUŞ Uzman
ytrdanismanligibpy@halkyatirim.com.tr 0 (216) 285 09 00			

Çekince : "Yatırım Danışmanlığı hizmeti; aracı kurumlar, portföy yönetim şirketleri, mevduat kabul etmeyen bankalar ile müşteri arasında imzalanacak Yatırım Danışmanlığı sözleşmesi çerçevesinde sunulmaktadır. Burada yer alan bilgi, yorum ve tavsiyeleri, kişilerin yerindelik testi ile belirlendiği risk seviyeleri dikkate alınarak, Halk Yatırım Yatırım Danışmanlığı ve Araştırma birimi nezdinde güvenilir olduğuna inanılan bilgi kaynaklarından yararlanarak hazırlanmakta ve kişiye özel sunulmaktadır. Verilen bu tavsiyeler mali durumunuz ile risk ve getiri tercihlerinize uygun olmayabilir. Bu nedenle, risk yapınıza uygun olmayan şekilde sadece burada yer alan bilgilere dayanılarak yatırım kararı verilmesi beklentilerinize uygun sonuçlar doğurmayabilir. Size özel olarak tahsis edilen Yatırım Danışmanınız ile irtibata geçmeniz ve mali durumunuz ve risk seviyelerinize uygun kararları birlikte almanız tavsiye edilir.

Veri ve grafikler güvenilirliğine inandığımız güvenilir kaynaklardan derlenmiş olup, yapılan yorumlar sadece HALK YATIRIM MENKUL DEĞERLER A.Ş. Yatırım Danışmanlığı'nın beklentilerini yansıtmaktadır. Bu bilgiler ışığında yapılan ve yapılacak olan ileriye dönük yatırımların sonuçlarından Şirketimiz hiçbir şekilde sorumlu tutulamaz. Ayrıca, Halk Yatırım Menkul Değerler A.Ş.'nin yazılı izni olmadıkça içeriği kısmen ya da tamamen üçüncü kişilerce hiç bir şekil ve ortamda yayınlanamaz, iktisap edilemez, alıntı yapılamaz, kullanılamaz. İleti, gönderilen kişiye özel ve münhasırdır. İlave olarak, bu raporun gönderildiği ve yukarıdaki açıklamalarımız doğrultusunda kullanıldığı ülkelerdeki yasal düzenlemelerden kaynaklı tüm talep ve dava haklarımız saklıdır.

Uyarı Notu: Bu e-posta'nın içerdiği bilgiler (ekleri dahil olmak üzere) gizlidir. Onayımız olmaksızın üçüncü kişilere açıklanamaz. Bu mesajın gönderilmek istendiği kişi değilseniz, lütfen mesajı sisteminizden derhal siliniz. Halk Yatırım Menkul Değerler A.Ş. bu mesajın içerdiği bilgilerin doğruluğu veya eksiksiz olduğu konusunda bir garanti vermemektedir. Bu nedenle bilgilerin ne şekilde olursa olsun, içeriğinden, iletilmesinden, alınmasından, saklanmasından sorumlu değildir. Bu mesajın içeriği yazarına ait olup, Halk Yatırım Menkul Değerler A.Ş.'nin görüşlerini içermeyebilir.